

AbcCar – Exploitation

Ceci est un exemple de fiche synoptique que nous mettons à disposition de nos clients pour les réponses à Appel d'Offres

FONCTIONNALITÉS

AbcPlanning permet de gérer facilement l'exploitation théorique (cours, enchaînements, temps annexes, calendriers, roulement, ...).

L'exploitation quotidienne intègre les transports occasionnels, et permet d'optimiser l'utilisation du matériel roulant et des équipages de conduite. Les aléas du quotidien sont gérés en temps réel et chaque modification fait l'objet d'un contrôle et d'alertes si nécessaire.

Une interface utilisateur simple et complète permet de réaliser rapidement toutes les opérations tout en assurant le contrôle de la cohérence et de la faisabilité technique et réglementaire.

FAITES LA DIFFÉRENCE

- Anticipation
- Réactivité
- Contrôle du respect de la législation
 - Repos
 - Temps de travail
- Maintien des véhicules en condition opérationnelle

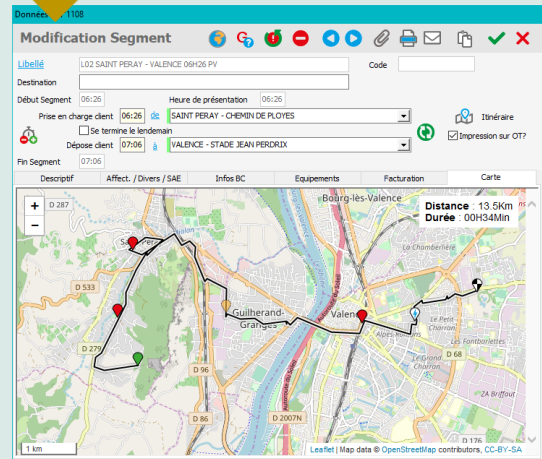

AbcPlanning interface showing a detailed schedule for Monday, 22/10/2019. The top part is a Gantt chart with columns for each hour of the day (0 to 24). Rows represent different vehicles and drivers, with colored bars indicating their assigned routes and segments. The bottom part is a table listing specific services.

File	Dossier	Centre	Libellé	Groupe	Départ	Arrivée	H. Fin	Véhicule	Client	Lieu départ	Lieu arrivée
49	19093	VAL	VERY BEST OF LONDON								
0	19108	VAL	AEROPORT CDG ROISSY	19108	Mardi	00:00	22/10/2019	18:30	0 ABC INFORMATIQUE	BOURG LES VALENCE - JONQUETTES	BOURG LES VALENCE - JONQUETTES
71	19059	VAL	MONTLIMAR VALENCE		Mardi	08:00	22/10/2019	18:45	0 ABC INFORMATIQUE	BOURG LES VALENCE - JONQUETTES	BOURG LES VALENCE - JONQUETTES
53	18665	VAL	PLACES DU DEBARQUEMENT		Mardi	08:00	22/10/2019	19:00	0 ABC INFORMATIQUE	BOURG LES VALENCE - JONQUETTES	BOURG LES VALENCE - JONQUETTES
55	19106	VAL	SC017 ROMANS - TAIN L'HERMITAGE 0820	mFSCO-06	Mardi	08:20	22/10/2019	09:00	7152 CONSEIL GENERAL DROME	ROMANS - GARE ROUTIERE	TAIN L'HERMITAGE - LYCEE HOTELIER
41	17969	VAL	PISCINE BEAUBOURG		Mardi	09:30	22/10/2019	11:40	0 ABC INFORMATIQUE	BOURG LES VALENCE - JONQUETTES	BOURG LES VALENCE - JONQUETTES
35	19106	VAL	LA GIGIAT		Mardi	10:00	22/10/2019	15:00	0 ABC INFORMATIQUE	BOURG LES VALENCE - JONQUETTES	BOURG LES VALENCE - JONQUETTES
55		VAL	SC017 TAIN L'HERMITAGE - ROMANS 1630	mFSCO-06	Mardi	16:30	22/10/2019	17:30	7152 CONSEIL GENERAL DROME	TAIN L'HERMITAGE - LYCEE HOTELIER	ROMANS - GARE ROUTIERE

FONCTIONNALITÉS

Le module Habillage automatique permet l'application de scénarios d'exploitation aux courses productives.

Les HLP sont ainsi ajoutés automatiquement, ainsi que tous les temps annexes (prises et fins de servi

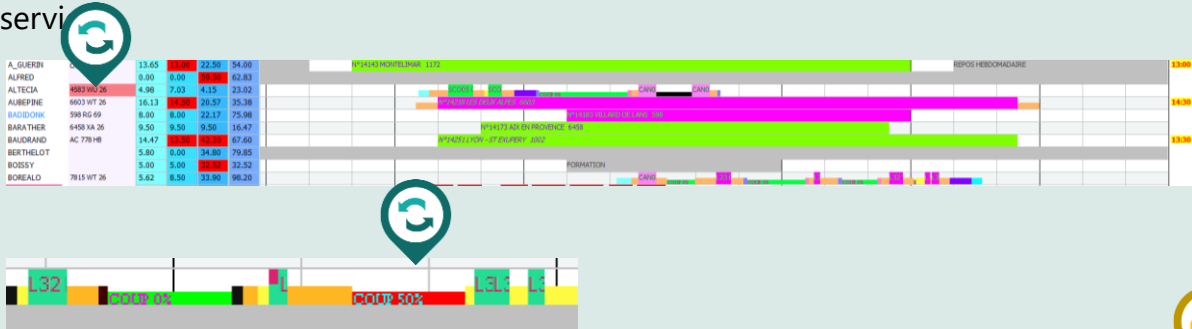

FAITES LA DIFFÉRENCE

- Anticipation
- Contrôle du respect de la législation
- Réactivité en cas de changement de conducteur
- Prépaye facilitée

Cela permet une estimation précise des temps de conduite, et de travail en général. La prépaye en est ainsi facilitée, ainsi que l'optimisation entre conducteurs : les insuffisances et heures supplémentaires en fin de période sont gérées au plus juste.

Les coupures sont valorisées automatiquement en fonction des lieux de prise et fin de service.

Données - N°1807

Modification Course

Libellé: L32 BOURG LES VALENCE - VALENCE 07H03

Code: []

Destination: [] Se termine le lendemain

Début Course: 07:03 | Prise en charge client: 07:03 | Dépose client: 07:10 | Fin Course: 07:10

Lieu de départ: BOURG LES VALENCE - JONQUETTES

Lieu d'arrivée: VALENCE - PÔLE BUS

Itinéraire Impression sur OT?

Descriptif	Affectations / Divers / SAE	Equipements	Facturation	Carte
				<p>Distance : 11.5Km</p> <p>Durée : 00H24Min</p>

Leaflet | Map data © OpenStreetMap contributors, CC-BY-SA

FONCTIONNALITÉS

Grâce au portail Mobilité Connectée, les conducteurs, exploitants et dirigeants accèdent en direct à l'exploitation.

Les conducteurs prennent connaissance de leur planning, prennent leur services, téléchargent les documents nécessaires saisissent les retours des Billets Collectifs...

Les exploitants peuvent prendre connaissance des disponibilités

FAITES LA DIFFÉRENCE

- Suivi des prises de service
- Dématérialisation des échanges
- Efficacité
- Information toujours à jour
- Réactivité en cas de changement de dernière minute
- Traçabilité
- Sécurité

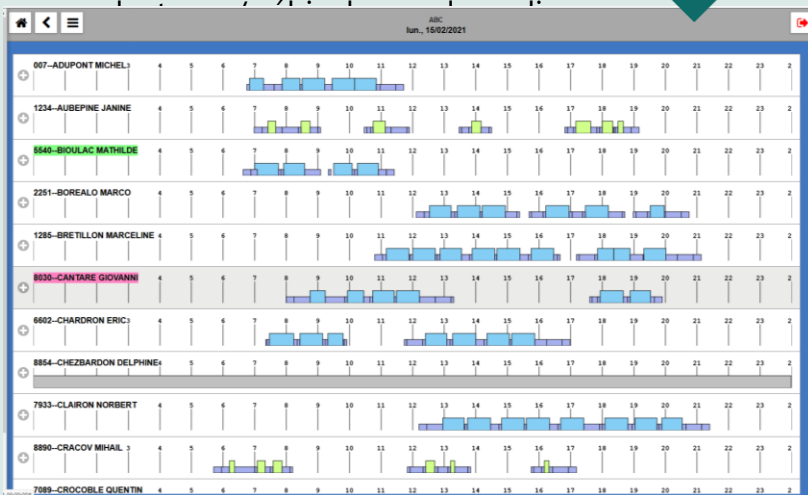
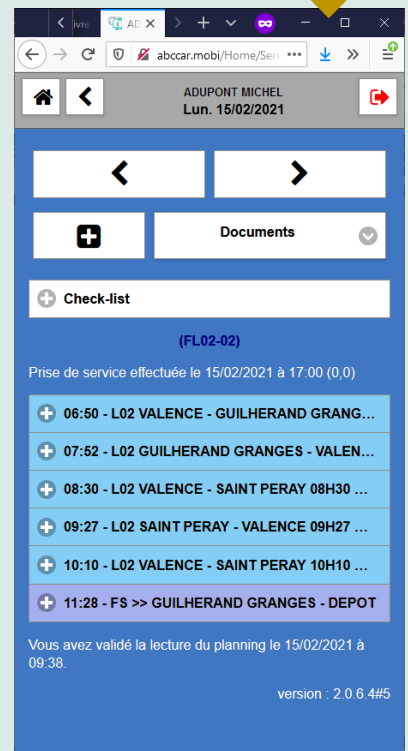

Si le Client dispose également du Module Qualité / Main Courante, les conducteurs et exploitants peuvent également signaler des événements directement depuis leur application mobile

Les conducteurs peuvent faire leurs demandes d'absences, traitées directement dans AbcPlanning, et suivre l'avancement de leur demande.

Un scan de QR-code situé dans le véhicule permet d'assurer un contrôle en fin de course.

	Mon planning Mes services à effectuer
	Mes repos prévus Absences sur la prochaine période
	Demande de Congés Formulaire de demande de congés
	Messages Envoyer un message
	Mes informations Mes informations personnelles
	Incident Signaler un incident
	Documents Documents d'exploitation

FONCTIONNALITÉS

Le module Qualité / Main Courante de la suite AbcCar permet de centraliser l'ensemble des évènements de l'entreprise, quelle que soit la source : Clients, Conducteurs, Exploitants, Donneurs d'Ordre, Force de l'Ordre, ...

Toute l'information est disponible, filtrable à volonté et contextualisée en fonction du type d'évènement (Sinistre, Réclamation, Félicitations, etc.)

Les constats, photographies, et autres éléments peuvent être stockés sur la Fiche Evènement.

Des exports vers divers Systèmes de Gestion de la Qualité ainsi que vers Excel permettent de s'interfacer en interne ou avec les Clients, ainsi que de partager les éléments clés lors des revues périodiques.

Les conducteurs et exploitants peuvent saisir les évènements depuis le portail web « Mobilité Connectés » si le transporteur en est équipé.

Les évènements peuvent déclencher une intervention dans le module Gestion d'Atelier, avec création d'un Ordre de Réparation adapté

FAITES LA DIFFÉRENCE

- Amélioration continue
- Suivi de la performance
- Réactivité
- Indicateurs
- Transparence
- Communication

The screenshot displays the 'Évènement N° 35' interface. At the top, there are tabs for 'Affichage', 'Évènement', 'Dictionnaire', 'Statistiques', 'Paramètres', 'Exportation', and 'Quitter'. Below this is a table listing various events with columns for 'N° Eve', 'Date', 'Segment', 'Service', 'Cond.', 'Veh.', 'Client', 'Utilisateur', and 'Centre'. The selected event (N° 35) is highlighted in blue. Below the table, there are filters for 'FILTRE PERSONNALISÉ - DATE >= 09/10/2014' and '10 évènements'. The main area shows details for the selected event, including 'Date' (22/04/2015), 'Intervenant' (ADMINISTRATEUR), 'Tps passé' (00:10), 'Cause' (CAILLASSE), and 'Nature' (09 - REPAR NURG). There are also sections for 'CONDUCTEUR', 'VÉHICULE', 'CLIENT', and 'TRAVAIL'. At the bottom, there are sections for 'DESCRIPTEUR ANOMALIE', 'ACTIONS' (with sub-sections for 'Immédiate' and 'Préventive'), and 'CONSEQUENCE'. The 'Immédiate' actions include 'Déclaration à la gendarmerie contre X' and 'Signaler l'incident à l'atelier pour faire réparer entre 12 et 14h'. The 'Préventive' section is currently empty. The 'CONSEQUENCE' section includes 'Changer le plastique de protection et ampoule'. The 'Clôture' section shows the 'Date de clôture' as 29/04/2015.

FONCTIONNALITÉS

AbcParc, module de Gestion d'Atelier, inclut toutes les fonctions indispensables au suivi de l'entretien des véhicules et de leur coût roulant, via une interface simple d'emploi

Via AbcParc, on dispose :

- Du carnet d'entretien électronique des véhicules
- Du suivi de consommation par type de consommable et d'énergie
- D'un suivi des cycles d'entretien préventif par type de véhicule
- D'une information de stock à jour (nomenclature, quantités, prix, ...)
- Des coûts roulants par véhicule, marque, type, site, etc.

Le portail Web permet aux conducteurs de signaler des éléments nécessitant l'intervention de l'atelier, et de suivre leurs demandes.

Des incidents signalés via le module Qualité/Main Courante peuvent également déclencher des demandes d'intervention.

FAITES LA DIFFÉRENCE

- Suivi des consommations
- Gestion des cycles d'entretien prédictif
- Carnet d'entretien électronique
- Demande d'intervention par les conducteurs via le portail web
- Coûts roulants
- Gestion de stock
- Suivi de la sinistralité

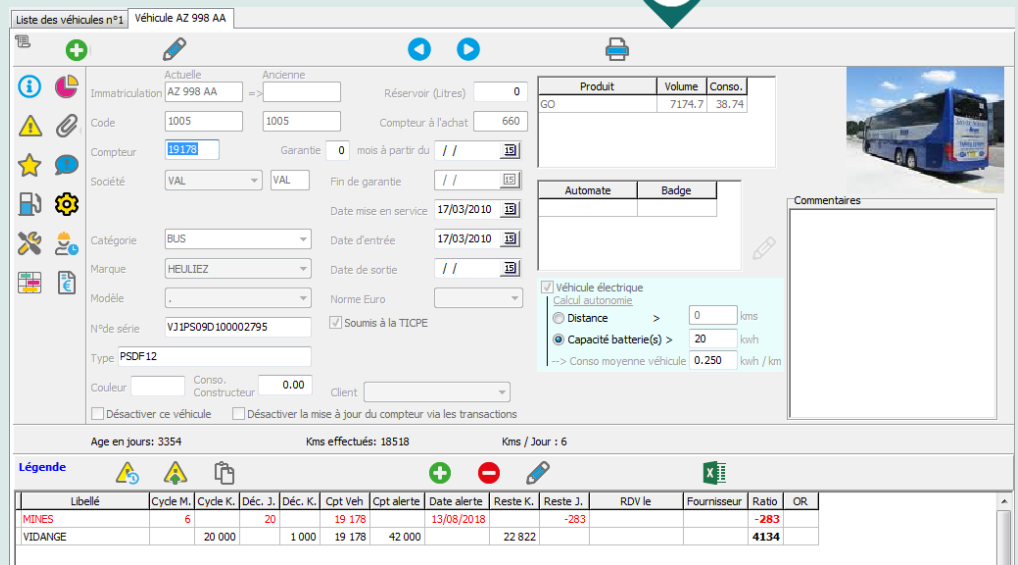
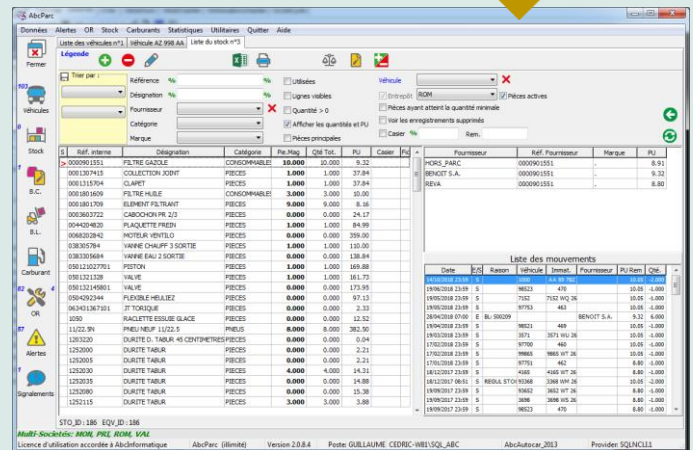

AbcCar – Prépaye

Ceci est un exemple de fiche synoptique que nous mettons à disposition de nos clients pour les réponses à Appel d'Offres

FONCTIONNALITÉS

AbcPrépaye permet à la fois d'automatiser le calcul des éléments variables de prépaye, gage d'un climat social de confiance, et d'analyser l'ensemble des écarts :

- Entre le prévisionnel et le réalisé (Planning / Chronotachygraphes)
- Entre le réalisé et la réglementation (Alertes, Actions Correctives)
- Entre différentes périodes
- ...

C'est à la fois un outil de productivité et un outil de pilotage perfectionné permettant de supporter le processus l'amélioration continue de l'entreprise

AbcPrépaye permet la dématérialisation des échanges avec les salariés via les coffres-forts électroniques, le portail conducteur, etc.

FAITES LA DIFFÉRENCE

- Calcul automatique des éléments variables
- Identification des erreurs de manipulation du chronotachygraphe
- Sources de données terrain multiples : chronotachygraphes, GPS, pointeuses, boîtiers embarqués
- Possibilité de prépaye en « temps réel »
- Exports vers de très nombreux logiciels de paye pour supprimer la double saisie
- Dématisation

Prépaye du	15/09/2019	du	16/09/2019	Motivité :	1234	Contrat : TC	151.67 Nymis													
Conducteur :	DUPOND PIERRE			Motivité :	1234	Contrat :	TC 151.67 Nymis													
jour	Service	Départ	Retour	Ampli	Rotation	Arrivée	Pris	T.T.E.	Aut.	Nb	Coût	Coût	Niveau	Informa	Et. nuit	Panier	Dim.	SM	Si	
lundi 01 sep	Aut	5.25	17.05	13.20	5.28	1.80	0.42	2.30			0.22	0.38	0.45							
mardi 02 sep	Aut	5.25	17.05	13.20	5.25	0.90	0.42	0.90			0.22	0.45	0.45							
mercredi 03 sep	Aut	5.25	17.00	13.20	4.15	2.63	0.42	2.20			0.22	0.08	0.45							
jeudi 04 sep	Aut	5.25	17.05	13.20	6.07	1.32	0.42	0.20			0.25	0.08	0.45							
vendredi 05 sep	Aut	5.25	17.05	13.20	6.43	1.47	0.42	0.32			0.28	0.17	0.45							
samedi 06 sep	Aut	6.37	13.18	7.22	4.42	1.00	0.42	0.83			0.13	0.42	0.45							
dimanche 07 sep	Aut																			
TOTAL SEMAINE		HS 25%	HS 50%	NH				TTE + Au			C.25	C.50	Ampl							
TOTAL PAYSÉ		1.78						41.78	41.78		1.12	0.22	1.80							

Etat d'avancement prépaye

Disque importé
Ecart Roulement prévu / Planning réel
Ecart entre le disque et le planning (Manipulation disque)

septembre 2011

01 02 03 04 05 06 07 08 09 10 11 12 13 14 15 16 17 18 19 20 21 22 23 24 25 26 27 28 29 30

ADAMS MARIA
ALTECIA RAJA
AUBEPINE JANINE
BADIDONK DIDIER
BAUDRAND LIONEL
BERTHELOT DAMIEN
BERTHIER JEAN PHILIP
BIOLIAC MATHILDE
BOISSY PIERRICK
BOREALO MARCO
BOULET DAMIEN
BRETELON MARCELINE
BUTERE BASTIEN
CANTARE GIOVANNI
CARTAGENO BOB
CHAIX STEPHANIE
CHARDRON ERIC
CHESTER JEREMY
CHEVALIER MAURICE
CHEZBARDON DELPHIN
CHOUPI NATHALIE
CLAIRON NORBERT
CLARINE JUAN
COURS RONALD
CRACOV MIHAIL
CROCUBLE QUENTIN
DAKARI MOHAMED
DALI SALVADOR
DEBARO AURELIE
DEPOM CARINE
DERION MANUEL
DEVISSE MATHILDE
DIMENON THEO
DUPONT MARTIAL
DURAND HECTOR

Ajustement des horaires

Service créé

Prépaye 05.38
Disque 05.43

08.00
07.95

123 km
163 km

Rubrique Valeur

- Amplitude 8.00
- Prime/fm de service 0.25
- Conduite 5.38
- Autres travaux 0.62
- Travail effectif 6.25
- Coupages 25% 0.35
- Coupages 50% 0.17
- Total coupages 0.52
- Temps indemnités total 0.52
- Total des temps payés 6.77
- Ht. de nuit 1.00
- Panier 1.00

Séquences du disque sélectionnées : 0

FONCTIONNALITÉS

L'outil d'aide à la décision, AbcExpert, permet aux utilisateurs de réaliser des tableaux de bords mesurant la performance de l'entreprise au quotidien.

AbcExpert permet également de réaliser des budgets, lors de la préparation de réponse à appel d'offres ou lors de l'amélioration continue de l'exploitation, afin de prévoir les unités d'œuvres nécessaires.

Ces métriques peuvent être mises à disposition dans le portail Web, pour un suivi en temps réel par les décideurs.

FAITES LA DIFFÉRENCE

- Tableaux de bords personnalisés
- Unités d'œuvre
 - Théoriques
 - Prévisionnelles
 - Réalisées
- Suivi des écarts
- Connexion à des outils de BI externes

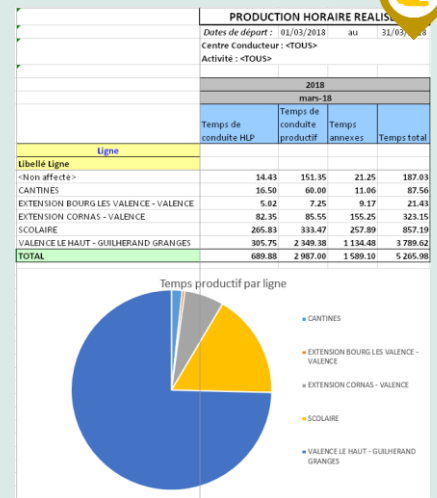

AbcExpert
Données Tableaux de bord et graphiques Paramétrage Utilitaires Quitter Aide

Exécution des tableaux et graphiques
Serveur AbcExpert arrêté
RAPPORT : DEMONSTRATION 03 2010
Dates de départ : 01/03/2010 au 31/05/2010
Exécution du rapport : [] Tableaux [] Graphiques
Budget : []

Tableaux Graphiques
COMPARAISON DE LA PRODUCTION HORAIRE THEORIQUE
COMPARAISON MENSUELLE DES KILOMETRES THEORIQUE
CONDUCTEURS - CUMUL KMS - TEMPS - CA
DETAIL REGROUPEMENT HEURES PAYEES 06 2009

Classeur1 - Microsoft Excel
A1 f4

Activité	Contrat	mai 2010 BUDGET						ECART						REALISE					
		Temps annexes forfaitisés	Temps annexes	Temps de conduite HLP	Temps de conduite productif	Temps de conduite forfaitisés	Temps de conduite annexes	Temps de conduite HLP	Temps de conduite productif	Temps de conduite forfaitisés	Temps de conduite annexes	Temps de conduite HLP	Temps de conduite productif	Temps de conduite forfaitisés	Temps de conduite annexes	Temps de conduite HLP	Temps de conduite productif		
Libellé activité	Libellé contrat																		
JOURNEE	<Non affecté>	0,00	0,00	0,00	0,00	0,00	0,00	0,00	0,00	0,00	0,00	0,00	0,00	0,00	0,00	23,98	0,00	0,00	
LIGNE REGULIERE	<Non affecté>	0,00	0,00	0,00	0,00	0,00	0,00	1,55	14,37	0,00	7,60	117,07	688,83	0,00	333,85	80,85			
LR AVEC PALETTE FAUTEUIL	<Non affecté>	0,00	5,18	0,00	0,00	0,00	0,00	1,02	10,68	0,00	5,18	103,20	567,40	0,00	264,68	68,58			
NAVETTE	<Non affecté>	0,00	8,92	0,00	0,00	0,00	0,00	5,12	26,18	0,00	8,92	174,55	317,70	0,00	284,93	275,25			
RELAIS OCCASIONNEL	<Non affecté>	0,00	0,00	0,00	0,00	0,00	0,00	0,00	0,00	0,00	0,00	0,00	3,50	0,00	0,00				

21/03/2012 11:38:08

FONCTIONNALITÉS

La gestion commerciale permet de traiter l'ensemble de la relation client, depuis le premier contact jusqu'à la facturation.

Tous les devis sont réalisables, depuis les plus simples jusqu'aux plus complexes (transferts multiples, répétitifs, circuits détaillés, ...) avec ou sans le détail des frais annexes (autoroute, parking, restaurant, ...).

Le suivi commercial automatise les relances de devis et de factures non soldées, les statistiques par client/véhicule/...

Une tarification automatique permet de s'adapter le plus finement possible au besoin : via des calculs kilométriques et/ou horaires, voire des feuilles de calcul personnalisées.

Devis Trsf
TRANSFERT AEROPORT ST EXUPERY

Abc Informatique
Société Mr Nicolas BERTOLANI
Tel: +04 75 56 10 20
Fax: +04 75 56 82 23
Compte: C0000002

Destination: TRANSFERT AEROPORT ST EXUPERY
Valence - autoroute A7 - Rocade Sud Est - Autoroute A43 - Sortie Aéroport St Exupéry

Départ: 03/05/2019 Ven
Départ garage: 06:45 3-1
Présentation: 07:00

Arrivée: 03/05/2019 Ven
H.Arrivée: 10:15
Retour garage: 3-1

Destination: LYON - AEROPORT ST EXUPERY T1
Valence - BRIAND

Départ: 10/05/2019 Ven
Départ garage: 22:15 3-1
Présentation: 22:45

Arrivée: 11/05/2019 Sam
H.Arrivée: 00:15
Retour garage: 3-1

Nb de cars: 1
Type de car: Autocar Grand Tourisme - 49 places
Nb Passagers: 45

Prix/Car: 720
Prix Proposé TTC: 720,00 €

FAITES LA DIFFÉRENCE

- Suppression de la double saisie entre e-mail/devis/commande/facture ...
- Suivi commercial automatisé
- Dématérialisation (facture électronique, ChorusPortailPro, ...)
- Statistiques détaillées (CA, taux de transformation, jours de sortie, ...)
- Intégration en temps réel dans l'exploitation
- Intégration avec le portail Web pour une gestion efficace de la relation client tout au long de l'expérience client.



Liste des dossiers

N°Dossier	Destination / Jours	Départ	H.Dép.	Retour	H.Ret.	Etat du dossier	Pro	Ref. Client
13966	LYON - ST EXUPERY	29/06/2017	06:00	29/06/2017	17:30	En es Rgt: 36050004	656	VAL
14067	TAIN LHERMITAGE	29/06/2017	08:30	29/06/2017	19:30	En es Rgt: 35120001	412,3	191111
14073	LYON	29/06/2017	08:30	29/06/2017	18:00	Bl. Col. Projet N°14068	150	VAL
14102	SORTIE A PARIS ENNE	18/07/2017	08:00	18/07/2017	18:00	Groupé Dos: 14176	275	VAL
14107	ITALIE	21/08/2017	08:00	21/08/2017	18:00	Billet Collectif	20	IGUT
14114	VALENCE	05/09/2017	08:00	07/09/2017	14:00	Groupé Dos: 14170	99	VAL
14116	SORTIE AU ZOO	12/09/2017	08:00	12/09/2017	16:00	Groupé Dos: 14170	350,9	VAL
14170	VOS TRANSPORTS SEPTEMBRE 2017	25/09/2017	07:30	25/09/2017	17:30	Facture Grp N°18010001	3749,5	VAL
14115	VAL	25/09/2017	04:30	27/09/2017	20:00	Groupé Dos: 14170	3330	VAL
14047	ALLER SIMPLE	14/10/2017	07:45	14/10/2017	10:00	Devis relancé	500	spafid
13975	TRANSFERT MEDX	01/11/2017	12:00	02/11/2017	14:00	Devis Accepté (P. 12928)	300	VAL
14162	DOE	07/12/2017	08:30	07/12/2017	13:30	Archivé N°18010001	341	IGUT
24547	CONFIRMÉ SANS ACOMPTÉ	24/12/2017	00:00	24/12/2017	23:59	Confirmé sans acompte	0	ABC TOURISME
14046	REALIGRES	21/12/2017	07:45	21/12/2017	17:30	Devis Refusé	650	VAL
14148	VAL	24/12/2017	00:00	27/12/2017	23:59	Confirmé sans acompte	0	SEP LISBONNE 2017
14101	MARSEILLE	11/01/2018	08:00	11/01/2018	18:30	Archivé N°17060002	553,27	VAL
14106	SORTIE AU ZOO	11/01/2018	08:00	11/01/2018	17:00	Archives 39010002	412,4	VAL
14176	VOS TRANSPORTS	12/01/2018	11:30	12/01/2018	17:30	Facture Grp N°18010003	511,3	VAL
14168	GRENOBLE	12/01/2018	08:00	12/01/2018	17:00	Groupé Dos: 14176	236,1	VAL
14177	JANVIER 2018	15/01/2018	11:30	15/01/2018	17:30	Facture directe N°18010004	751	VAL
14173	ANGIGNON	16/01/2018	08:00	16/01/2018	17:30	Billet collectif (D)	500	VAL
14274	PISCINE	01/02/2018	10:45	26/02/2018	12:00	Devis Relancé / Accepté relancé	115	VAL
14056	SAISON 2016/2017	06/02/2018	11:30	12/12/2018	17:30	Projet	0	VAL
14183	TRANSFERT AEROPORT ST EXUPERY	03/05/2019	07:00	03/05/2019	10:15	Devis Trsf	720	VAL
14184	RETOUR TRANSFERT AEROPORT ST EXUPERY	10/05/2019	22:45	11/05/2019	00:15	Devis Ret.Trsf 14183	0	VAL
14195	LYON - PALAIS DES CONGRES	19/05/2019	11:30	19/05/2019	17:30	Devis à free	200	VAL
14181	TRANSFERT AEROPORT ST EXUPERY	03/05/2020	07:00	03/05/2020	10:15	Confirmé Trsf	720	VAL
14182	RETOUR TRANSFERT AEROPORT ST EXUPERY	10/05/2020	22:45	11/05/2020	00:15	Conf/Ret.Trsf 14181	0	VAL

FACTURE N° 19050001 VALENCE, le 17 mai 2019

N°RF: VAL14183/C0000002 N TVA Client: FR 14 221 311

CONDITIONS DE REGLEMENT: PAIEMENT A 30 JOURS SUIVANT le 16/06/2019

Designation	Qté	PU TTC	Montant TTC
TRANSFERT AEROPORT ST EXUPERY ALLER, le 03 mai 2019 - RETOUR, le 11 mai 2019			
Mise à dispos de 1 autocar avec conducteur: 1 Autocar Grand Tourisme 49 places			
Transport en autocar	1,00	720,00	720,00
Kilomètres supplémentaires	10,00	1,02	10,20
Repas Conducteur	1,00	13,00	13,00
TVA			
TVA 10 %	10,00	683,82	68,38
TVA 20%	20,00	10,83	2,17
Information COD: 171 g CO2: passager km			
SEPT CENT QUARANTE TROIS EUROS VINGT CENTIMES			
TOTAL H.T			674,65
TOTAL TVA			68,55
TOTAL T.T.C			743,20 €
NET A PAYER			743,20 €

Information COD: 171 g CO2: passager km

SEPT CENT QUARANTE TROIS EUROS VINGT CENTIMES

NET A PAYER 743,20 €

Via le portail Web, les conducteurs peuvent télécharger leur billet collectif, mais également le pré-remplir afin de permettre un retour au plus vite au service commercial. Des photos, signatures, etc. peuvent être jointes.

Nos prestations sont soumises à nos conditions générales de vente. Toutes nos factures sont payables à réception sauf convention particulière à cet effet. Conformément à l'article L. 441 du code de commerce, le délai de paiement total ou partiel de la prestation de services à la date d'expiration de paiement est et sera mis en demeure préalable (allocation à notre société d'une pénalité de retard égale à trois (3) fois le taux d'intérêt légal appliqué de jour à jour) forcé d'un montant de 40 euros.

Nos coordonnées bancaires
Désignation: 123
I B A N: FR782983368336212111111
BIC (SWIFT): AZERTYPO

Bon à découper et à joindre à votre règlement
Facture N° 19050001 du 17/05/2019 Net à payer 743,20 € TTC
N°RF: VAL14183/C0000002